

MÁSCARAS CRUELES

CLASIFICACIÓN: DRAWINGS

SERIE: NOTEBOOK B, CALLED MADRID (DRAWINGS, CA. 1794-1797) (B.55)

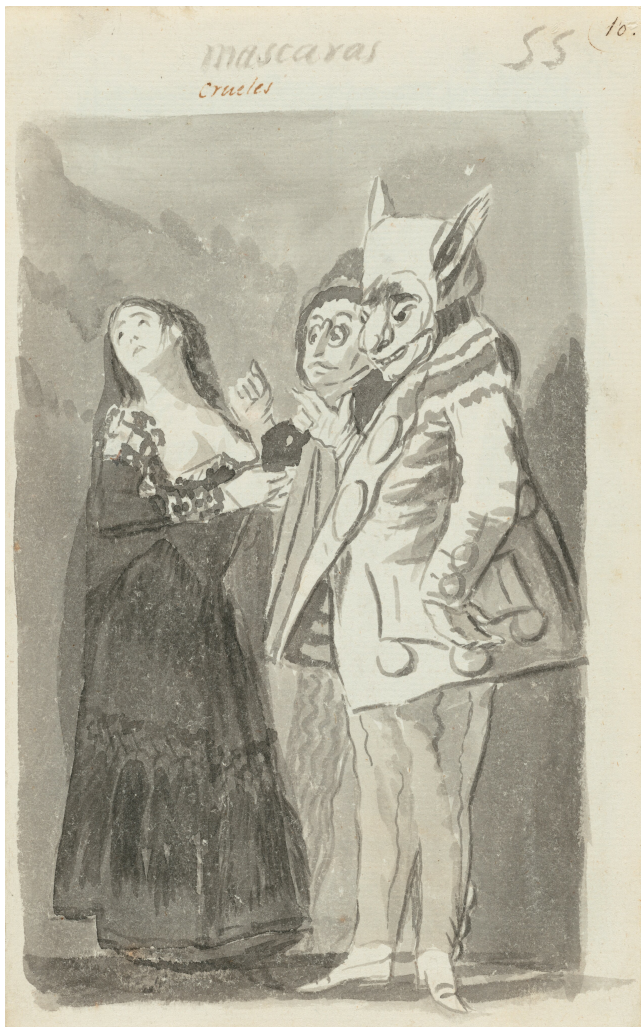

DATOS GENERALES

CRONOLOGÍA

Ca. 1794 - 1797

UBICACIÓN

National Gallery of Art. Washington, Washington,
United States

DIMENSIONES

237 x 150 mm

TÉCNICA Y SOPORTE

Aguada, tinta china, sobre papel

RECONOCIMIENTO DE LA AUTORÍA DE GOYA

Documented work

TITULAR

The National Gallery of Art

FICHA: REALIZACIÓN/REVISIÓN

23 Mar 2011 / 22 Feb 2023

INVENTARIO

163 (1941.10.1)

INSCRIPCIONES

55 (a tinta; áng. sup. dcho.)

10. [sobre un trazo curvo] (a pluma, por Madrazo; áng. sup. dcho.)

mascaras (a tinta; arriba)

crueles (a pluma; arriba)

HISTORIA

Veáse *Pareja de enamorados en la oscuridad* (Álbum B).

Línea de procedencia: Javier Goya (1828); Mariano Goya (1854); Federico Madrazo y/o Ramón Garreta y Huerta, Madrid (ca. 1855–1860); venta de Paul Lebas, Hôtel Drouot, París, 1877, lote 72 ("La cruelle"), al barón Etienne Martin de Beurnonville, por 22 francos; venta de Beurnonville, Hôtel Drouot, París, 1885, lote 51, a Phillipe por 105 francos; Alfred Strölin, Lausana (por el año 1933); Ian Woodner, Nueva York 1983); heredado por su hijas Andrea y Dian Woodner (1990); donación a la National Gallery of Art (1991).

ANÁLISIS ARTÍSTICO

Dos hombres enmascarados de aspecto carnavalesco están frente a una hermosa joven que se ha quitado el antifaz y aparta altiva su rostro de la mirada libidinosa de ellos. La máscara de primer hombre es ridícula, compuesta por una gran nariz que sugiere un órgano sexual y unas orejas de burro. El tono de humanidad dominante en todos los dibujos precedentes del *Álbum A* da paso a partir de aquí a lo grotesco y extravagante, además de empezar a incluir leyendas manuscritas.

En el reverso de la hoja está el *dibujo* B.56.

EXPOSICIONES

Goya dans les collections suisses

Fundación Pierre Gianadda Martigny 1982
consultant editor Pierre Gassier.
From June 12th to August 29th
1982
cat. 13

Goya: The Condesa de Chinchón and other Paintings, Drawings, and Prints from Spanish and American

The National Gallery of Art Washington 1986

Master drawings, the Woodner Collection

Royal Academy of Arts London 1987
n° 106

Woodner Collection: master drawings

The Metropolitan Museum of Art New York
1990
n° 140

Dürer to Diebenkorn: recent acquisitions of art on paper

The National Gallery of Art Washington 1992
n° 45

The touch of the artist: master drawings from the Woodner collections

National Gallery of Art Washington 1995
n° 98

Goya: drawings from his private albums

Hayward Gallery London 2001

, exposición celebrada en the Hayward Gallery de Londres en el año 2001; responsable científica Juliet Wilson.

cat. 19

Goya: images of women

National Gallery of Art Washington 2002
n° 78

Master drawings from the Woodner Collections

National Gallery of Art Washington 2006

responsable científica Margaret Morgan Grasselli, exposición del 30 de abril de 2006 al 2 de enero de 2007

BIBLIOGRAFÍA

Eight Books of Drawings by Goya

The Burlington Magazine
SAYRE, Eleanor
p. 28
CVI
1964

Vie et ouvre de Francisco de Goya

GASSIER, Pierre y WILSON, Juliet
p. 174
1970
Office du livre

Dibujos de Goya: Los álbumes

GASSIER, Pierre
pp. 87, 130
1973
Noguer

Reason and folly: the prints of Francisco Goya

IRVING HECKES, Frank
p. 30
1998
National Gallery of Victoria

Goya: Drawings from his Private Albums, Londres: Hayward Gallery, 2001

WILSON-BAREAU, Juliet y MALBERT, Rogert
p. 175
2001
Hayward Gallery in association with Lund Humphries

ENLACES EXTERNOS