

# CABEZA DE ASNO (EN MARCO Y CON FIGURAS) Y CABEZA DE GALGO

CLASIFICACIÓN: DIBUJOS

SERIE: CUADERNO ITALIANO (DIBUJOS, CA. 1770-1786)

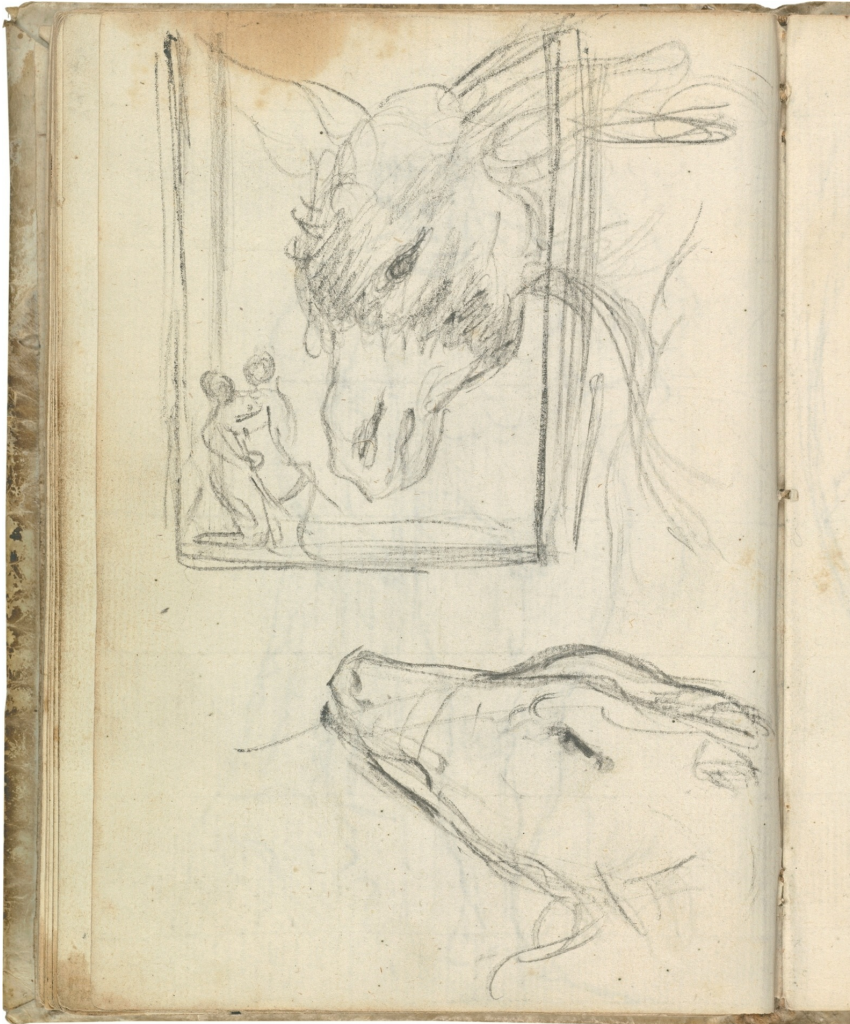

## DATOS GENERALES

CRONOLOGÍA

Ca. 1771

UBICACIÓN

Museo Nacional del Prado, Madrid, España

DIMENSIONES

186 x 130 mm

TÉCNICA Y SOPORTE

Lápiz negro sobre papel verjurado

RECONOCIMIENTO DE LA AUTORÍA DE GOYA

Obra documentada

TITULAR

Museo Nacional del Prado

FICHA: REALIZACIÓN/REVISIÓN

27 ago 2021 / 21 sep 2022

INVENTARIO

1367 D6068/146

## HISTORIA

Véase *Alegoría de la Prudencia*.

## ANÁLISIS ARTÍSTICO

En este dibujo a lápiz negro del *Cuaderno italiano*, en la parte de arriba, una cabeza de asno

asoma por una ventana cuyo marco se ha añadido después de realizado el apunte del animal. En el alfeizar, dos figurillas humanas, una de las cuales, arrodillada, muestra una cartela al citado asno como pretendiendo que la lea. En la parte inferior del dibujo, a la derecha, se dispone la cabeza de perfil de un perro de hocico afilado, sin duda un galgo.

Ocurrencia que parece realizada en dos tiempos, sin pretensión de crear una escena o un hilo narrativo entre las dos partes del dibujo. Parece más bien el resultado de querer fijar ideas o apuntes para trabajarlos posteriormente. Así se explicaría también la existencia de varios dibujos de asnos en el mismo *Cuaderno italiano* (pp. 68 y 69). No obstante, el contraste entre el asno, que Goya empleó siempre como símbolo de ignorancia, y las figurillas humanas, prefigura la línea satírica que el aragonés desarrollará a partir de la década de 1790 tanto en el dibujo como en la estampa. De hecho, Anna Reuter explicó la escena superior como un adelanto iconográfico del aguafuerte *Disparate de Bestia* (1815-1819), con unos orientales mostrando un gran libro a un elefante.

Por otro lado, en cuanto a los referentes iconográficos, José Manuel Arnaiz relacionó estos apuntes de animales con las esculturas animalísticas clásicas de la Sala degli Animali del Museo Pio-Clementino del Vaticano, que Goya sin duda conoció durante su estancia romana, aunque sin precisar modelos concretos. No obstante, se puede concretar que la referencia para la cabeza de galgo fue probablemente la escultura de lebrél sentado de testa alzada olfateando el aire del citado museo.

#### EXPOSICIONES

##### **Goya. El Capricho y la Invención. Cuadros de gabinete, bocetos y miniaturas**

Museo Nacional del Prado Madrid 1993

Del 18 de noviembre de 1993 al 15 de febrero de 1994. Expuesta también en la Royal Academy of Arts (Londres, del 18 de marzo al 12 de junio de 1994) y en The Art Institute of Chicago (Chicago, del 16 de julio al 16 de octubre de 1994). Responsables científicos principales: Manuela B. Mena Marqués y Juliet Wilson-Bareau.

##### **Goya**

Galleria Nazionale d'Arte Antica di Palazzo Barberini Roma 2000

Del 18 de marzo al 18 de junio de 2000. Responsables científicos principales: Lorenza Mochi Onori y Claudio Strinati.  
cat. 32

##### **Goya y Zaragoza (1746-1775). Sus raíces aragonesas**

Museo Goya. Colección Ibercaja Zaragoza 2015

Del 26 de febrero al 28 de junio de 2015. Organizada por el Gobierno de Aragón y Fundación Goya en Aragón en colaboración con la Fundación

Bancaria ibercaja, Obra Social de Ibercaja. Asesora científica  
Manuela B. Mena Marqués

##### **El Cuaderno italiano (1770-1786). Los orígenes de Goya**

Museo Nacional del Prado Madrid 1994

##### **El Cuaderno italiano (1770-1786). Los orígenes de Goya**

Palacio de Revillagigedo Gijón 1994

##### **Goya e Italia**

Museo de Zaragoza Zaragoza 2008

Del 1 de junio al 15 de septiembre de 2008. Organizada por la Fundación Goya en Aragón. Responsable científico principal: Joan Sureda Pons.  
cat. 152

##### **Roma en el bolsillo. Cuadernos de dibujo y aprendizaje artístico en el siglo XVIII**

Museo Nacional del Prado Madrid 2013

Del 15 de octubre de 2013 al 9 de febrero de 2014.

##### **Goya. Dibujos. "Solo la voluntad me sobra"**

Museo Nacional del Prado Madrid 2019

Del 20 de noviembre de 2019 al 16 de febrero de 2020. Organizada por el Museo Nacional del Prado en colaboración con la Fundación Botín. Comisarios José Manuel Matilla y Manuela Mena Marqués.

MANUELA B. MENA MARQUES.  
cat. 13 [facsimil]

#### BIBLIOGRAFÍA

##### **"Cinco son las Llagas"**

El cuaderno italiano (1770-1786). Los orígenes del arte de Goya  
MENA, Manuela B.  
pp. 9-33, espec. p. 30  
1994  
Museo Nacional del Prado

##### **"El Cuaderno italiano. Museo del Prado (F. A. 1732). Transcripción anotada"**

El cuaderno italiano (1770-1786). Los orígenes del arte de Goya  
MENA, Manuela B.  
pp. 49-70, espec. p. 64  
1994  
Museo Nacional del Prado

##### **Goya e Italia**

MANGIANTE, Paolo Erasmo  
p. 286  
2008  
Diputación Provincial de Zaragoza

##### **"Las páginas del Cuaderno Italiano"**

Goya e Italia  
MONTERDE ALBIAC, Cristina y GALLEGO GARCÍA, Raquel  
vol. II, pp. 99-107, espec. p. 106  
2008  
Fundación Goya en Aragón y Turner

##### **"El Cuaderno Italiano de Goya"**

Goya e Italia  
REUTER PAREDES, Anna  
vol. II, pp. 87-97, espec. p. 97  
2008  
Fundación Goya en Aragón y Turner

##### **"Polémica incoherente. El colosal Goya"**

Galería Antiquaria  
ARNAIZ TEJEDOR, José Manuel  
pp. 18-24, espec. pp. 22-23  
XXVII (280)  
2009

##### **"Goya: el Cuaderno italiano, 1771-88. Fragmentos de un viaje de estudio y 'apuntaciones sueltas' de vida y trabajo"**

Roma en el bolsillo. Cuadernos de dibujo y aprendizaje artístico en el siglo XVIII  
MENA, Manuela B.  
pp. 51-69, espec. pp. 55 y 63  
2013  
Museo Nacional del Prado

##### **"Goya: el Cuaderno italiano, 1771-88. Fragmentos de un viaje de estudio y 'apuntaciones sueltas' de vida y trabajo. Comentarios del Cuaderno italiano"**

Cuadernos italianos en el Museo del Prado:  
Francisco de Goya, José del Castillo, Mariano Salvador Maella. Catálogo razonado  
MENA, Manuela B.  
pp. 597-767, espec. pp. 743-744  
2013  
Museo Nacional del Prado

##### **"Catálogo"**

Goya y Zaragoza (1746-1775). Sus raíces aragonesas  
ALBARRÁN MARTÍN, Virginia  
pp. 101-169, espec. pp. 134-135  
2015  
Ibercaja Obra Social y Gobierno de Aragón-  
Fundación Goya en Aragón

##### **Francisco de Goya (1746-1828). Dibujos. Catálogo razonado (volumen II / 1771-1792)**

MATILLA, José Manuel y MENA, Manuela B.  
pp. 152-154  
2018  
Fundación Botín y Museo Nacional del Prado

##### **Goya. Dibujos. Solo la voluntad me sobra (cat. expo.)**

MATILLA, José Manuel y MENA, Manuela B. (comisarios)  
2019  
Museo Nacional del Prado

#### PALABRAS CLAVE

**CUADERNO PERRO VENTANA BURRO ASNO ESCULTURA ANTIGÜEDAD CLÁSICA ITALIA VIAJE TACCUINO APUNTE DIBUJO ESBOZO**

#### ENLACES EXTERNOS