

MÁSCARAS CRUELES

CLASIFICACIÓN: DIBUJOS

SERIE: CUADERNO B, LLAMADO DE MADRID (DIBUJOS, CA. 1794-1797) (B.55)

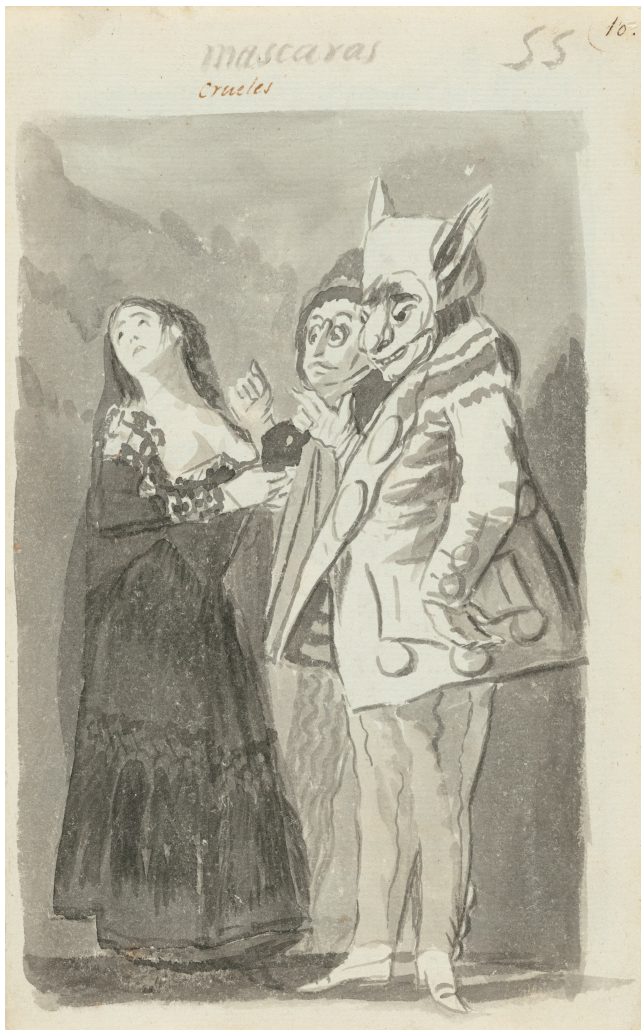

DATOS GENERALES

CRONOLOGÍA

Ca. 1794 - 1797

UBICACIÓN

The National Gallery of Art, Washington, Estados Unidos

DIMENSIONES

237 x 150 mm

TÉCNICA Y SOPORTE

Aguada, tinta china, sobre papel

RECONOCIMIENTO DE LA AUTORÍA DE GOYA

Obra documentada

TITULAR

The National Gallery of Art

FICHA: REALIZACIÓN/REVISIÓN

23 mar 2011 / 22 feb 2023

INVENTARIO

163 (1941.10.1)

INSCRIPCIONES

55 (a tinta; áng. sup. dcho.)

10. [sobre un trazo curvo] (a pluma, por Madrazo; áng. sup. dcho.)

mascaras (a tinta; arriba)

crueles (a pluma; arriba)

HISTORIA

Veáse *Pareja de enamorados en la oscuridad* (Álbum B).

Línea de procedencia: Javier Goya (1828); Mariano Goya (1854); Federico Madrazo y/o Ramón Garreta y Huerta, Madrid (ca. 1855–1860); venta de Paul Lebas, Hôtel Drouot, París, 1877, lote 72 ("La cruelle"), al barón Etienne Martin de Beurnonville, por 22 francos; venta de Beurnonville, Hôtel Drouot, París, 1885, lote 51, a Phillipe por 105 francos; Alfred Strölin, Lausana (por el año 1933); Ian Woodner, Nueva York 1983); heredado por su hijas Andrea y Dian Woodner (1990); donación a la National Gallery of Art (1991).

ANÁLISIS ARTÍSTICO

Dos hombres enmascarados de aspecto carnavalesco están frente a una hermosa joven que se ha quitado el antifaz y aparta altiva su rostro de la mirada libidinosa de ellos. La máscara de primer hombre es ridícula, compuesta por una gran nariz que sugiere un órgano sexual y unas orejas de burro. El tono de humanidad dominante en todos los dibujos precedentes del *Álbum A* da paso a partir de aquí a lo grotesco y extravagante, además de empezar a incluir leyendas manuscritas.

En el reverso de la hoja está el *dibujo* B.56.

EXPOSICIONES

Goya dans les collections suisses

Fundación Pierre Gianadda Martigny 1982
Del 12 de junio al 29 de agosto de 1982. Responsable científico principal: Pierre Gassier.
cat. 13

Goya: The Condesa de Chinchón and other Paintings, Drawings, and Prints from Spanish and American

The National Gallery of Art Washington 1986

Master drawings. The Woodner Collection

Royal Academy of Arts Londres 1987
nº 106

Woodner Collection: master drawings

The Metropolitan Museum of Art Nueva York 1990
nº 140

Dürer to Diebenkorn: recent acquisitions of art on paper

The National Gallery of Art Washington 1992
nº 45

The touch of the artist: master drawings from the Woodner collections

National Gallery of Art Washington 1995
nº 98

Goya: drawings from his private albums

Hayward Gallery Londres 2001
Responsable científica: Juliet Wilson.
cat. 19

Goya: images of women

National Gallery of Art Washington 2002
nº 78

Master drawings from the Woodner Collections

National Gallery of Art Washington 2006
Del 30 de abril de 2006 al 2 de enero de 2007. Responsable científica Margaret Morgan Grasselli

BIBLIOGRAFÍA

"Eight Books of Drawings by Goya"

The Burlington Magazine
SAYRE, Eleanor
p. 28
CVI
1964

Vie et oeuvre de Francisco de Goya

GASSIER, Pierre y WILSON, Juliet
p. 174
1970
Office du livre

Dibujos de Goya: Los álbumes

GASSIER, Pierre
pp. 87, 130
1973
Noguer

Reason and folly: the prints of Francisco Goya

IRVING HECKES, Frank
p. 30
1998
National Gallery of Victoria

Goya: Drawings from his Private Albums (cat. expo.)

WILSON-BAREAU, Juliet y MALBERT, Rogert
p. 175
2001
Hayward Gallery in association with Lund Humphries

