

TANTEO DE CABEZA MASCULINA DE MEDIO PERFIL (ATRIBUIDO A JAVIER GOYA)

CLASIFICACIÓN: DIBUJOS

SERIE: CUADERNO ITALIANO (DIBUJOS, CA. 1770-1786)

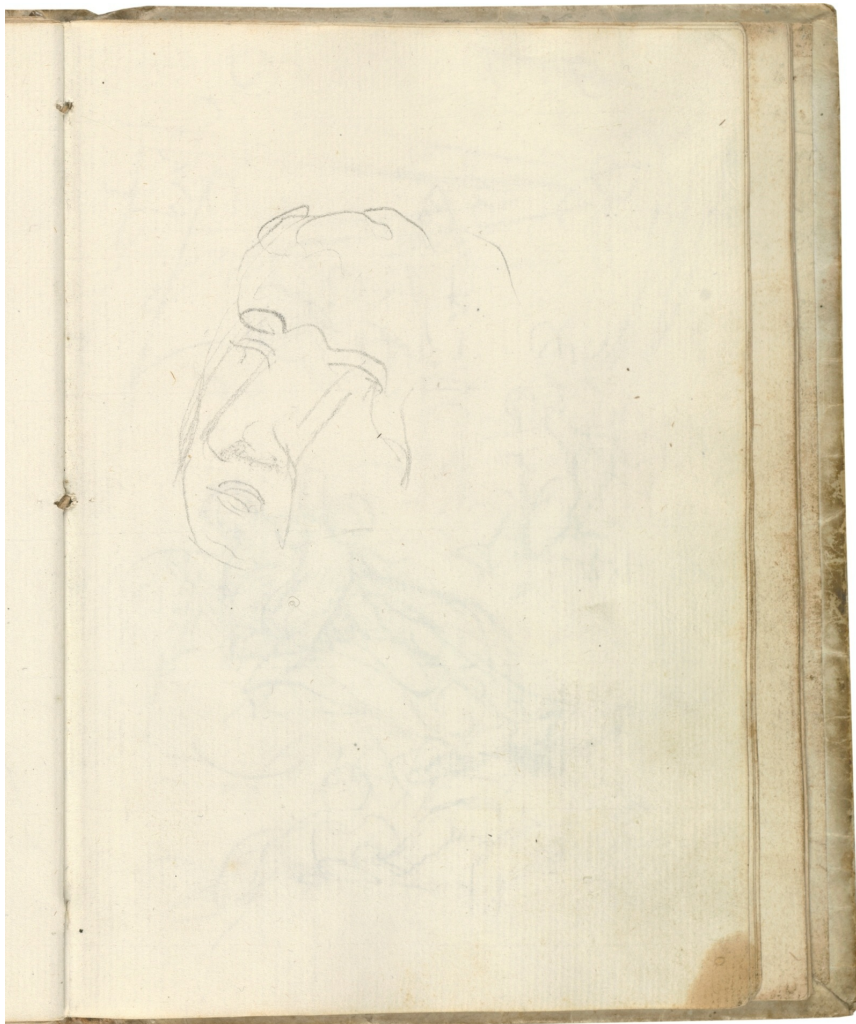

DATOS GENERALES

CRONOLOGÍA

Ca. 1790

UBICACIÓN

Museo Nacional del Prado, Madrid, España

DIMENSIONES

186 x 129 mm

TÉCNICA Y SOPORTE

Lápiz negro sobre papel verjurado

RECONOCIMIENTO DE LA AUTORÍA DE GOYA

Obra atribuida

TITULAR

Museo Nacional del Prado

FICHA: REALIZACIÓN/REVISIÓN

27 ago 2021 / 21 sep 2022

INVENTARIO

1352 D6068/133

HISTORIA

Véase *Alegoría de la Prudencia*.

ANÁLISIS ARTÍSTICO

Apunte esquemático de cabeza masculina, de tres cuartos, girada hacia la izquierda. Está

apenas esbozado con finos trazos de lápiz negro, aunque se reconocen los rasgos caricaturescos del personaje, como su enorme nariz. La ejecución es muy esquemática y simplista, pues se trata de un dibujo apenas esbozado que, según Manuel B. Mena, pudiera atribuirse quizá, como otros del *Cuaderno italiano* (pp. 100, 101, 106, 107, 108, 117, 118, 119, ¿121?, 129 y 148, por completo, y pp. 71 y 79, parcialmente), al pequeño Javier Goya (1784-1854), hijo del pintor, atendiendo a su factura insegura, ingenua y carente de destreza.

EXPOSICIONES

Goya. El Capricho y la Invención. Cuadros de gabinete, bocetos y miniaturas

Museo Nacional del Prado Madrid 1993

Del 18 de noviembre de 1993 al 15 de febrero de 1994. Expuesta también en la Royal Academy of Arts (Londres, del 18 de marzo al 12 de junio de 1994) y en The Art Institute of Chicago (Chicago, del 16 de julio al 16 de octubre de 1994). Responsables científicos principales: Manuela B. Mena Marqués y Juliet Wilson-Bareau.

Goya

Galleria Nazionale d'Arte Antica di Palazzo Barberini Roma 2000

Del 18 de marzo al 18 de junio de 2000. Responsables científicos principales: Lorenza Mochi Onori y Claudio Strinati.

cat. 32

Goya y Zaragoza (1746-1775). Sus raíces aragonesas

Museo Goya. Colección Ibercaja Zaragoza 2015

Del 26 de febrero al 28 de junio de 2015. Organizada por el Gobierno de Aragón y Fundación Goya en Aragón en colaboración con la Fundación Bancaria Ibercaja, Obra Social de Ibercaja. Asesora científica Manuela B. Mena Marqués.

cat. 13 [facsimil]

El Cuaderno italiano (1770-1786). Los orígenes de Goya

Museo Nacional del Prado Madrid 1994

Goya e Italia

Museo de Zaragoza Zaragoza 2008

Del 1 de junio al 15 de septiembre de 2008. Organizada por la Fundación Goya en Aragón. Responsable científico principal: Joan Sureda Pons.

cat. 152

Goya. Dibujos. "Solo la voluntad me sobra"

Museo Nacional del Prado Madrid 2019

Del 20 de noviembre de 2019 al 16 de febrero de 2020. Organizada por el Museo Nacional del Prado en colaboración con la Fundación Botín. Comisarios José Manuel Matilla y Manuela Mena Marqués.

El Cuaderno italiano (1770-1786). Los orígenes de Goya

Palacio de Revillagigedo Gijón 1994

Roma en el bolsillo. Cuadernos de dibujo y aprendizaje artístico en el siglo XVIII

Museo Nacional del Prado Madrid 2013

Del 15 de octubre de 2013 al 9 de febrero de 2014.

BIBLIOGRAFÍA

"El Cuaderno italiano. Museo del Prado (F. A. 1732). Transcripción anotada"

El cuaderno italiano (1770-1786). Los orígenes del arte de Goya
MENA, Manuela B.
pp. 49-70, espec. p. 63
1994

Museo Nacional del Prado

"Las páginas del Cuaderno Italiano"

Goya e Italia
MONTERDE ALBIAC, Cristina y GALLEGU GARCÍA, Raquel
vol. II, pp. 99-107, espec. p. 105
2008
Fundación Goya en Aragón y Turner

"Goya: el Cuaderno italiano, 1771-88. Fragmentos de un viaje de estudio y 'apuntes sueltos' de vida y trabajo. Comentarios del Cuaderno italiano"

Cuadernos italianos en el Museo del Prado:
Francisco de Goya, José del Castillo, Mariano Salvador Maella. Catálogo razonado
MENA, Manuela B.
pp. 597-767, espec. p. 729
2013
Museo Nacional del Prado

Francisco de Goya (1746-1828). Dibujos. Catálogo razonado (volumen II / 1771-1792)

MATILLA, José Manuel y MENA, Manuela B.

Goya. Dibujos. Solo la voluntad me sobra (cat. expo.)

MATILLA, José Manuel y MENA, Manuela B. (comisarios)

pp. 139-140
2018
Fundación Botín y Museo Nacional del Prado

2019
Museo Nacional del Prado

PALABRAS CLAVE

**CUADERNO VIAJE ITALIA APUNTE TACCUINO DIBUJO DIBUJO INFANTIL JAVIER GOYA CABEZA
CARICATURA**

ENLACES EXTERNOS