

UN FRAILE

CLASIFICACIÓN: PINTURA DE CABALLETE. ASUNTOS VARIOS

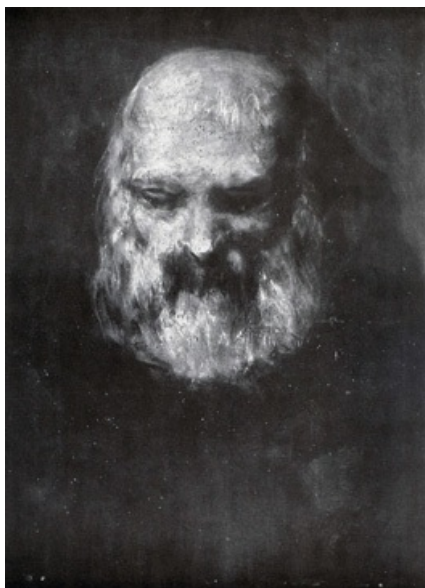

DATOS GENERALES

| | |
|--------------------------------------|------------------------------|
| CRONOLOGÍA | 1827 |
| UBICACIÓN | Colección particular |
| DIMENSIONES | 40 x 32 cm |
| TÉCNICA Y SOPORTE | Óleo sobre lienzo |
| RECONOCIMIENTO DE LA AUTORÍA DE GOYA | Obra unánimemente reconocida |
| TITULAR | Colección particular |
| FICHA: REALIZACIÓN/REVISIÓN | 17 jun 2010 / 14 abr 2021 |

INSCRIPCIONES

Por Goya 1827 (al dorso, no original de Goya).

Monograma del infante Sebastián Gabriel, formado por las iniciales S y G coronadas (al dorso).

HISTORIA

Perteneció a la colección Agnew & Sons de Londres.

ANÁLISIS ARTÍSTICO

Rostro de fraile con barba blanca que inclina su mirada cabizbajo, como si estuviera inmerso en sus pensamientos sobre un fondo gris-rojizo.

Según Gudiol, la cabeza de este personaje recuerda a las efigies de los santos Pedro y Pablo.

Al igual que su pareja, *Una monja*, la técnica expresionista es palpable en este retrato, sobre todo en la zona de la barba que parece una mancha discontinua.

EXPOSICIONES

Pinturas de Goya

Museo Nacional del Prado Madrid 1928
responsable científico principal
Fernando Álvarez de Sotomayor.
De abril a mayo de 1928

From Greco to Goya

The Spanish Art Gallery Londres 1938
cat. 24

Goya

Koninklijk Kabinet van Schilderijen
Mauritshuis The Hague 1970
responsables científicos
principales Jeannine Baticle y A.

cat. 72

B. de Vries, organizada por el Ministerio de Estado y Asuntos Culturales y la Réunion des Musées Nationaux, del 25 de octubre al 7 de diciembre de 1970. Expuesta también en el Musée de l'Orangerie des Tuileries, París, del 25 de octubre al 7 de diciembre de 1970

cat. 54

BIBLIOGRAFÍA

Vie et oeuvre de Francisco de Goya

GASSIER, Pierre y WILSON, Juliet
p. 361, cat. 1.668
1970
Office du livre

vol. I, p. 388, cat. 763

Francisco de Goya, 4 vols.

José Camón Aznar

vol. IV, p. 222

1980-1982

Caja de Ahorros de Zaragoza, Aragón y Rioja

ENLACES EXTERNOS